

ROMA



MUNICIPIO ROMA (EX MUNICIPI E)

U.O.T.

RICEVUTA PROTOCOLLO: MUNICIPIO ROMA (EX MUNICIPI E)

Protocollo: C 2019/2

Emesso in data: 22/ /20

Mittente: FRA .O

Responsabile di procedimento: AL I

Destinatario: MUNICIPIO ROMA (EX MUNICIPI E)

Oggetto: PRESENTAZIONE COMUNICAZIONE INIZIO LAVORI ASSEVERATA
in VIA DE I N° 1

ROMA



Municipio - (ex e)

Indirizzo

Via a, 3

PEC / Posta Elettronica

protocollo.mun @pec.comune.roma.it

Protocollo XX/XXXX/XXXXXX

CILA

CILA con altre comunicazioni o SCIA

CILA con richiesta contestuale di atti presupposti

COMUNICAZIONE INIZIO LAVORI ASSEVERATA - CILA (art. 6-bis, d.P.R. 6 giugno 2001, n. 380)

DATI DEL TITOLARE (in caso di più titolari, la sezione è ripetibile nell'allegato "Soggetti coinvolti")

| | | | | | | | | | |
|----------------------------|---------|------------|----------|------|--------|-----|--|--|--|
| Cognome e Nome | FR | O | | | | | | | |
| codice fiscale | F | | | | | | | | |
| nato a | Roma | prov. RM | stato -- | | | | | | |
| nato il | 10/ /19 | | | | | | | | |
| residente in | Roma | prov. RM | stato -- | | | | | | |
| indirizzo | VIA D | | | n. 1 | C.A.P. | 001 | | | |
| Pec / posta elettronica | fr | @libero.it | | | | | | | |
| Telefono fisso / cellulare | -- | | | | | | | | |

DICHIARAZIONI (artt. 46 e 47 del DPR. n. 445/2000)

Il titolare acconsente a ricevere e prendere visione delle comunicazioni istituzionali inerenti alla presente istanza edilizia esclusivamente attraverso lo Sportello Unico per l'Edilizia Telematica.

Il/la sottoscritto/a, consapevole delle sanzioni penali previste dalla legge per le false dichiarazioni e attestazioni (art. 76 del d.P.R. n. 445/2000 e Codice Penale), sotto la propria responsabilità

DICHIARA/DICHIARANO

a) Titolarità dell'intervento

di avere titolo alla presentazione di questa pratica edilizia in quanto (Ad es. proprietario, comproprietario, usufruttuario, ecc.)

Comproprietario

dell'immobile interessato dall'intervento e di

- a.1 Avere titolarita' esclusiva all'esecuzione dell'intervento
- a.2 Non avere titolarita' esclusiva all'esecuzione dell'intervento, ma disporre comunque della dichiarazione di assenso dei terzi titolari di altri diritti reali e obbligatori

b) Opere su parti comuni o modifiche esterne

che le opere oggetto della presente comunicazione di inizio lavori

- b.1 Non riguardano parti comuni
- b.2 Riguardano parti comuni di un fabbricato condominiale (1)
- b.3 Riguardano parti comuni di un fabbricato con piu' proprieta', non costituito in condominio, e dichiara che l'intervento e' stato approvato dai comproprietari delle parti comuni, come risulta da atto consegnato al progettista ovvero dalla sottoscrizione degli elaborati da parte di tutti i comproprietari corredata da copia di documento di identita'
- b.4 Riguardano parti dell'edificio di proprieta' comune ma non necessitano di assenso perche', secondo l'art. 1102 c.c., apportano, a spese del titolare, le modificazioni necessarie per il miglior godimento delle parti comuni non alterandone la destinazione e senza impedire agli altri partecipanti di usufruirne secondo il loro diritto

COMUNICA/COMUNICANO

c) Presentazione della comunicazione di inizio dei lavori asseverata

l'inizio dei lavori per interventi soggetti a CILA

- c.1 Per la cui realizzazione non sono necessari altri atti di assenso, altre segnalazioni o comunicazioni
- c.2 Per la cui realizzazione presenta in allegato alla CILA le comunicazioni o segnalazioni certificate di inizio attivita' indicate nel quadro riepilogativo allegato
- c.3 Per la cui realizzazione presenta contestualmente alla CILA la domanda per l'acquisizione d'ufficio degli atti assenso necessari alla realizzazione dell'intervento, indicati nel quadro riepilogativo allegato. Il titolare dichiara di essere a conoscenza che l'intervento oggetto della comunicazione puo' essere iniziato solo dopo la comunicazione da parte dello Sportello Unico dell'avvenuto rilascio dei relativi atti di assenso

d) Qualificazione dell'intervento

che la presente comunicazione riguarda:

- d.1 Intervento descritto di seguito nella dichiarazione del progettista, che rientra tra quelli soggetti alla comunicazione di inizio lavori asseverata (art. 6-bis del d.P.R. n. 380/2001 e Sezione II-Edilizia della Tabella A del d.lgs. n. 222/2016) e che:
- d.1.1 I lavori avranno inizio in data del / / 20
- d.1.2 I lavori avranno inizio dopo la comunicazione, da parte dello sportello unico, dell'avvenuta acquisizione degli atti di assenso presupposti.
- d.2 Intervento descritto di seguito nella dichiarazione del progettista, che rientra tra quelli soggetti alla comunicazione di inizio lavori asseverata di cui all'art. 20 comma 12 l.r. n. 12/2016 (opere contingenti e temporanee quali palloni pressostatici o strutture geodetiche, a copertura di impianto sportivo, dirette ad essere rimosse entro 120gg. dalla loro installazione (2)) quali e che:
- d.2.1 I lavori avranno inizio in data
- d.2.2 I lavori avranno inizio dopo la comunicazione, da parte dello sportello unico, dell'avvenuta acquisizione degli atti di assenso presupposti
- d.3 Intervento in corso di esecuzione (art. 6-bis, comma 5 del d.P.R. n. 380/2001) con pagamento di sanzione e pertanto si allega la ricevuta di versamento di € 333,33; iniziato in data
- Trattandosi di intervento subordinato all'acquisizione di atti di assenso presupposti, i lavori saranno sospesi fino al perfezionamento della CILA che e' condizionato all'esito favorevole degli stessi

1 L'amministratore deve, comunque, disporre della delibera dell'assemblea condominiale di approvazione delle opere

- d.4 Intervento (art. 6-bis, comma 5 del d.P.R. n. 380/2001) con pagamento di sanzione e pertanto si allega la ricevuta di versamento di € 1000,00; realizzato in data
- Trattandosi di intervento subordinato all'acquisizione di atti di assenso presupposti, il perfezionamento della CILA e' condizionato all'esito favorevole degli stessi

e) Localizzazione dell'intervento

che l'intervento interessa l'immobile

sito in (via, piazza, ecc.) **VIA D** n. **1**
scala piano **1** interno **2** C.A.P. **001**

censito al catasto

- Fabbricati
 Terreni

foglio n. part. sub. **2** sez.

avente Funzione (art. 6 NTA) **Abitative**

avente destinazione d'uso **Abitazioni singole**

f) Calcolo del contributo di costruzione (*)

che l'intervento da realizzare

- f.1 e' a titolo gratuito
- f.2 e' a titolo oneroso, in quanto rientra negli interventi di manutenzione straordinaria, che comportano aumento del carico urbanistico e aumento della superficie calpestabile; pertanto allega il prospetto di calcolo preventivo del contributo di costruzione, commisurato all'incidenza delle sole opere di urbanizzazione, a firma di tecnico abilitato, e:
- f.2.1 allega la ricevuta di versamento
- f.2.2 effettuera', prima dell'inizio dei lavori, il pagamento del contributo commisurato all'incidenza delle sole opere di urbanizzazione

g) Tecnici incaricati

di aver incaricato, in qualità di progettista, il tecnico indicato alla sezione 2 dell'allegato "SOGGETTI COINVOLTI" e dichiara inoltre

- g.1 di aver incaricato, in qualità di altri tecnici, i soggetti indicati nella sezione 2 dell'allegato "SOGGETTI COINVOLTI"
- g.2 che gli altri incaricati saranno individuati prima dell'inizio dei lavori (*)

h) Impresa esecutrice dei lavori

- h.1 che i lavori sono/saranno eseguiti dalla impresa/e indicata/e alla sezione 3 dell'allegato "SOGGETTI COINVOLTI"
- h.2 che, in quanto opere di modesta entità che non interessano le specifiche normative di settore, i lavori saranno eseguiti in prima persona, senza alcun affidamento a ditte esterne (*)

i) Rispetto degli obblighi in materia di salute e sicurezza nei luoghi di lavoro

- i.1 non ricade nell'ambito di applicazione delle norme in materia di salute e sicurezza nei luoghi di lavoro (d.lgs. n. 81/2008)
- i.2 ricade nell'ambito di applicazione delle norme in materia di salute e sicurezza nei luoghi di lavoro (d.lgs. n. 81/2008) e pertanto:

2 In virtù del combinato disposto con l'art. 6, comma 1, lett. e bis), d.P.R. n. 380/2001, le citate opere sono soggette a CIL ove destinate ad essere rimosse entro 90gg.

i.2.1 relativamente alla documentazione delle imprese esecutrici

- i.2.1.1 dichiara che l'entità presunta del cantiere è inferiore a 200 uomini-giorno ed i lavori non comportano i rischi particolari di cui all'allegato XI del d.lgs. n. 81/2008 e di aver verificato il certificato di iscrizione alla Camera di commercio, il documento unico di regolarità contributiva, corredato da autocertificazione in ordine al possesso degli altri requisiti previsti dall'allegato XVII del d.lgs. n. 81/2008, e l'autocertificazione relativa al contratto collettivo applicato
- i.2.1.2 dichiara che l'entità presunta del cantiere è pari o superiore a 200 uomini-giorno o i lavori comportano i rischi particolari di cui all'allegato XI del d.lgs. n. 81/2008 e di aver verificato la documentazione di cui alle lettere a) e b) dell'art. 90 comma 9 prevista dal d.lgs. n. 81/2008 circa l'idoneità tecnico professionale della/e impresa/e esecutrice/i e dei lavoratori autonomi, l'organico medio annuo distinto per qualifica, gli estremi delle denunce dei lavoratori effettuate all'Istituto nazionale della previdenza sociale (INPS), all'Istituto nazionale assicurazione infortuni sul lavoro (INAIL) e alle casse edili, nonché il contratto collettivo applicato ai lavoratori dipendenti, della/e impresa/e esecutrice/i

i.3 requisiti alla notifica preliminare di cui all'articolo 99 del d.lgs. n. 81/2008

- i.3.1 dichiara che l'intervento non è soggetto all'invio della notifica
- i.3.2 dichiara che l'intervento è soggetto all'invio della notifica e
- i.3.2.1 allega alla presente comunicazione la notifica, il cui contenuto sarà riprodotto su apposita tabella, esposta in cantiere per tutta la durata dei lavori, in luogo visibile dall'esterno(*)
- i.4 ricade nell'ambito di applicazione del d.lgs. 81/2008 ma si riserva di presentare le dichiarazioni di cui al presente quadro prima dell'inizio lavori, poiché i dati dell'impresa esecutrice saranno forniti prima dell'inizio lavori(*)
- di essere a conoscenza che l'efficacia della presente CILA è sospesa qualora sia assente il piano di sicurezza e coordinamento di cui all'articolo 100 del d.lgs. n. 81/2008 o il fascicolo di cui all'articolo 91, comma 1, lettera b), quando previsti, oppure in assenza di notifica di cui all'articolo 99, quando prevista, oppure in assenza di documento unico di regolarità contributiva

I) Rispetto della normativa sulla privacy

di aver letto l'informativa sul trattamento dei dati personali posta al termine del presente modulo

Attenzione: qualora dai controlli successivi il contenuto delle dichiarazioni risulti non corrispondente al vero, oltre alle sanzioni penali, è prevista la decadenza dai benefici ottenuti sulla base delle dichiarazioni stesse (art. 75 del d.P.R. n. 445/2000).

Data

Il/I Dichiarante/i

INFORMATIVA SULLA PRIVACY (ART. 13 del d.lgs. n. 196/2003)

Il d.lgs. n. 196 del 30 giugno 2003 ("Codice in materia di protezione dei dati personali") tutela le persone e gli altri soggetti rispetto al trattamento dei dati personali. Pertanto, come previsto dall'art. 13 del Codice, si forniscono le seguenti informazioni:

Finalità del trattamento. I dati personali saranno utilizzati dagli uffici nell'ambito del procedimento per il quale la dichiarazione viene resa.

Modalità del trattamento. I dati saranno trattati dagli incaricati sia con strumenti cartacei sia con strumenti informatici a disposizione degli uffici.

Ambito di comunicazione. I dati potranno essere comunicati a terzi nei casi previsti dalla Legge 7 agosto 1990, n. 241 ("Nuove norme in materia di procedimento amministrativo e di diritto di accesso ai documenti amministrativi") ove applicabile, e in caso di controlli sulla veridicità delle dichiarazioni (art. 71 del d.P.R. 28 dicembre 2000 n. 445 ("Testo unico delle disposizioni legislative e regolamentari in materia di documentazione amministrativa").

Diritti. L'interessato può in ogni momento esercitare i diritti di accesso, di rettifica, di aggiornamento e di integrazione dei dati come previsto dall'art. 7 del d.lgs. n. 196/2003. Per esercitare tali diritti tutte le richieste devono essere rivolte al SUET.

QUADRO RIEPILOGATIVO DELLA DOCUMENTAZIONE GIÀ DISPONIBILE E ALLEGATA

Il titolare allega, quale parte integrante e sostanziale della presente comunicazione inizio lavori asservata, la documentazione di seguito indicata:

| Atti allegati | Denominazione allegato | Casi in cui è previsto l'allegato |
|-------------------------------------|--|--|
| <input checked="" type="checkbox"/> | Soggetti coinvolti | Sempre obbligatori |
| <input checked="" type="checkbox"/> | Ricevuta di versamento dei diritti di segreteria | Se previsto dal Comune |
| <input checked="" type="checkbox"/> | Copia del documento di identità del/i titolare/i e/o del tecnico | Solo se i soggetti coinvolti non hanno sottoscritto digitalmente e/o in assenza di procura/delega |
| <input checked="" type="checkbox"/> | Elaborati grafici dello stato di fatto e di progetto | Sempre obbligatori |
| <input type="checkbox"/> | Notifica preliminare | Se l'intervento ricade nell' ambito di applicazione dell'articolo 99, comma 1, del d.lgs. n. 81/2008 e la notifica non è stata già trasmessa |
| <input checked="" type="checkbox"/> | Dichiarazione di produzione rifiuti (Allegato 1 D.G.C. n.100/16) | Se il volume è inferiore a 30 mc e se la categoria d' uso è residenziale o assimilabile |
| <input type="checkbox"/> | Piano di gestione dei rifiuti | Se il volume è superiore a 30 mc e se la categoria è diversa da residenziale o assimilabile |
| <input type="checkbox"/> | Delega Soggetti Legittimati | |
| <input type="checkbox"/> | Altre Comunicazioni | Obbligatorio se si sono inserite comunicazioni in dati dell'intervento |
| <input type="checkbox"/> | Relazione Storico-Critica | Per immobili individuati a qualsiasi titolo in Carta della Qualità ai sensi dell'art.16 N.T.A. |
| <input type="checkbox"/> | Altro | |

Soggetti coinvolti

TITOLARI (compilato solo in caso di più di un titolare)

Persona fisica con titolo diretto sull'immobile

| | | | | | |
|-------------------------------|-----------------|-----------------|-------|--------|------------|
| Cognome e Nome | | | | | |
| codice fiscale | | | | | |
| nato a | prov. RI | stato | -- | | |
| nato il | | | | | |
| residente in | Roma | prov. RM | stato | -- | |
| indirizzo | | n. | | C.A.P. | 001 |
| Pec / posta elettronica | | it | | | |
| Telefono fisso / cellulare | -- | | | | |

TECNICI INCARICATI

Progettista delle opere architettoniche

Iscritto all'albo con la qualifica di **Geometra** Provincia di **Roma(RM)** Numero **11227** Sezione **Unica**

| | | | | | |
|-------------------------------|----------------------------------|-----------------|----------|--------|-------------|
| Cognome e Nome | UZAN ALESSANDRO | | | | |
| codice fiscale | ZNULSN86C13H501Q | | | | |
| nato a | Roma | prov. RM | stato | -- | |
| nato il | 13/03/1986 | | | | |
| residente in | | prov. RM | stato | -- | |
| | Roma | | | | |
| indirizzo | | n. | 2 | C.A.P. | 0001 |
| Pec / posta elettronica | alessandro.uzan@gmail.com | | | | |
| Telefono fisso / cellulare | | | | | |

Direttore dei lavori delle opere architettoniche

Iscritto all'albo con la qualifica di **Geometra** Provincia di **Roma(RM)** Numero **11227** Sezione **Unica**

| | | | | | |
|-------------------|------------------------|--|--|--|--|
| Cognome e Nome | UZAN ALESSANDRO | | | | |
|-------------------|------------------------|--|--|--|--|

| | | | |
|----------------------------|----------------------------------|-----------------|---------------------|
| codice fiscale | ZNULSN86C13H501Q | | |
| nato a | Roma | prov. RM | stato -- |
| nato il | 13/03/1986 | | |
| residente in | | prov. RM | stato -- |
| indirizzo | | n. 2 | C.A.P. 00144 |
| Pec / posta elettronica | alessandro.uzan@gmail.com | | |
| Telefono fisso / cellulare | 0694428278 | | |

Data

Il/I Dichiarante/i

INFORMATIVA SULLA PRIVACY (ART. 13 del d.lgs. n. 196/2003)

Il d.lgs. n. 196 del 30 giugno 2003 ("Codice in materia di protezione dei dati personali") tutela le persone e gli altri soggetti rispetto al trattamento dei dati personali. Pertanto, come previsto dall'art. 13 del Codice, si forniscono le seguenti informazioni:

Finalità del trattamento. I dati personali saranno utilizzati dagli uffici nell'ambito del procedimento per il quale la dichiarazione viene resa.

Modalità del trattamento. I dati saranno trattati dagli incaricati sia con strumenti cartacei sia con strumenti informatici a disposizione degli uffici.

Ambito di comunicazione. I dati potranno essere comunicati a terzi nei casi previsti della Legge 7 agosto 1990, n. 241 ("Nuove norme in materia di procedimento amministrativo e di diritto di accesso ai documenti amministrativi") ove applicabile, e in caso di controlli sulla veridicità delle dichiarazioni (art. 71 del d.P.R. 28 dicembre 2000 n. 445 ("Testo unico delle disposizioni legislative e regolamentari in materia di documentazione amministrativa").

Diritti. L'interessato può in ogni momento esercitare i diritti di accesso, di rettifica, di aggiornamento e di integrazione dei dati come previsto dall'art. 7 del d.lgs. n. 196/2003. Per esercitare tali diritti tutte le richieste devono essere rivolte al SUET.

ROMA



RELAZIONE TECNICA DI ASSEVERAZIONE

DATI DEL PROGETTISTA/TECNICO ASSEVERANTE

Iscritto all'albo con la qualifica di **Geometra** Provincia di **Roma** Numero **11227** Sezione **Unica**

| | | | |
|----------------------------|----------------------------------|-----------------|-----------------|
| Cognome e Nome | UZAN ALESSANDRO | | |
| codice fiscale | ZNULSN86C13H501Q | | |
| nato a | Roma | prov. RM | stato -- |
| nato il | 13/03/1986 | | |
| residente in | | prov. RM | stato -- |
| indirizzo | | n. 2 | C.A.P. |
| Pec / posta elettronica | alessandro.uzan@gmail.com | | |
| Telefono fisso / cellulare | 0694428278 | | |

Il progettista, in qualità di tecnico asseverante, preso atto di assumere la qualità di persona esercente un servizio di pubblica necessità ai sensi degli articoli 359 e 481 del Codice Penale, consapevole che le dichiarazioni false, la falsità negli atti e l'uso di atti falsi comportano l'applicazione delle sanzioni penali previste dagli artt. 75 e 76 del d.P.R. n. 445/2000, sotto la propria responsabilità

DICHIARA

1) Tipologia di intervento e descrizione sintetica delle opere

che i lavori riguardano l'immobile individuato nella comunicazione di inizio lavori di cui la presente relazione costituisce parte integrante e sostanziale;

che le opere in progetto sono subordinate **a comunicazione di inizio lavori** in quanto rientrano nella seguente **tipologia di intervento ai sensi dell'articolo 6-bis del d.P.R. n. 380/2001**:

- 1.1 Interventi di manutenzione straordinaria di cui all'articolo 3, comma 1, lettera b) del d.P.R. n. 380/2001, ivi compresa l'apertura di porte interne o lo spostamento di pareti interne, sempre che non riguardino le parti strutturali dell'edificio (Attività n. 3, Tabella A, Sez. II, d.lgs. 25 novembre 2016, n.222)
- 1.2 Interventi di restauro e risanamento conservativo di cui all'articolo 3, comma 1, lettera c) del d.P.R. n. 380/2001 qualora non riguardino parti strutturali dell'edificio (Attività n. 5, Tabella A, Sez. II, d.lgs. 25 novembre 2016, n. 222)
- 1.3 Interventi di eliminazione delle barriere architettoniche che comportino la realizzazione di ascensori esterni ovvero di manufatti che alterino la sagoma dell'edificio (Attività n. 22, Tabella A, d.lgs. 25 novembre 2016, n. 222)

- 1.4 Opere temporanee per attività di ricerca nel sottosuolo che abbiano carattere geognostico(ad esclusione dell'attività di ricerca di idrocarburi) che siano eseguite in aree interne al centro edificato (Attività n. 31, Tabella A, Sez. II, d.lgs. 25 Novembre 2016, n. 222)
- 1.5 Movimenti di terra non strettamente pertinenti all'esercizio dell'attività agricola e alle pratiche agro-silvo-pastorali (Attività 32, Tabella A, Sez. II, d.lgs. 25 Novembre 2016, n. 222)
- 1.6 Serre mobili stagionali funzionali allo svolgimento dell'attività agricola che presentino strutture in muratura (Attività 33, Tabella A, Sez. II, d.lgs. 25 Novembre 2016, n. 222)
- 1.7 Realizzazione di pertinenze minori che le norme tecniche degli strumenti urbanistici, in relazione alla zonizzazione e al pregio ambientale e paesaggistico delle aree, non qualificano come interventi di nuova costruzione, ovvero che comportino la realizzazione di pertinenze e/o spazi accessori inferiori o uguali al 20% della consistenza dell'unità principale, quest'ultima da computarsi in termini di SUL o Volume a seconda della grandezza edilizia prevista dallo strumento urbanistico di riferimento, con esclusione degli stessi interventi ove ricadano nella città storica o per immobili individuati nella Carta per la Qualità. (Attività n. 34, Tabella A, Sez. II, d.lgs. 25 Novembre 2016, n. 222 e art. 9 comma 6 delle NTA del PRG di Roma Capitale)
- 1.8 Opere contingenti e temporanee, quali palloni pressostatici o strutture geodetiche, a copertura di un impianto sportivo, dirette ad essere rimosse entro il tempo massimo e non prorogabile di centoventi giorni dalla loro installazione (art. 20, comma 12, l.r. n. 12 del 2016) (3)
- 1.9 Altri interventi non riconducibili all'elenco di cui agli articoli 6, 10 e 22 del d.P.R. 6 giugno 2001, n. 380 (4) (Attività n. 30, Tabella A, Sez II, d.lgs 25 novembre 2016, n. 222).

e che consistono in:

diversa distribuzione degli spazi interni dovuti da abbattimento di un tramezzo e ricostruzione con realizzazione di una camera più piccola di circa 9,5 mq.

QUALORA, PER LA REALIZZAZIONE DELL'INTERVENTO, SIA NECESSARIO PRESENTARE ALTRE ASSEVERAZIONI, RELAZIONI, SEGNALAZIONI O COMUNICAZIONI E/O ACQUISIRE AUTORIZZAZIONI, SI RINVIA, OVE COMPATIBILI, ALLE RELATIVE INFORMAZIONI CONTENUTE NELLA RELAZIONE TECNICA DI ASSEVERAZIONE E NEL QUADRO RIEPILOGATIVO DELLA SCIA⁵.

2) Altre comunicazioni, segnalazioni, asseverazioni etc.

- che per la realizzazione dell'intervento edilizio sono necessarie le seguenti segnalazioni, asseverazioni, autorizzazioni, comunicazione e notifiche che si presentano contestualmente alla CILA.**

| Comunicazioni, segnalazioni etc. | Autorità competente |
|----------------------------------|---------------------|
|----------------------------------|---------------------|

3) Atti di assenso da acquisire

- che la realizzazione dell'intervento edilizio è subordinata al rilascio dei seguenti atti di assenso, obbligatori ai sensi delle normative di settore, per cui si richiede la loro acquisizione d'ufficio sulla base della documentazione allegata alla presente comunicazione:**

| Tipologia di atto | Autorità competente al rilascio |
|-------------------|---------------------------------|
|-------------------|---------------------------------|

- Trattandosi di intervento in corso di esecuzione, gli stessi saranno sospesi fino al perfezionamento della CILA che e' condizionato all'esito favorevole degli stessi
- Trattandosi di intervento già realizzato il perfezionamento della CILA e' condizionato all'esito favorevole degli stessi

NOTE:

3 In virtù del combinato disposto con l'art. 6, comma 1, lett. e bis), d.P.R. n. 380/2001, le citate opere sono soggette a CIL ove destinate ad essere rimosse entro 90gg.

4 Le regioni completano l'elenco in relazione a quanto previsto dall'art. 6-bis, comma 4 del d.P.R. n. 380/2001

5 I Comuni, nell'adeguamento della modulistica, anche in funzione della gestione informatica dei moduli, possono inserire direttamente i necessari quadri informativi.

ASSEVERAZIONE DEL PROGETTISTA

Il progettista, in qualità di persona esercente un servizio di pubblica necessità ai sensi degli artt.359 e 481 del Codice Penale, esperiti i necessari accertamenti di carattere urbanistico, edilizio, statico, igienico ed a seguito del sopralluogo,

ASSEVERA

che l'intervento, compiutamente descritto negli elaborati progettuali, è conforme agli strumenti urbanistici approvati e ai regolamenti edilizi vigenti, nonché che è compatibile con la normativa in materia sismica e con quella sul rendimento energetico nell'edilizia e che non vi è interessamento delle parti strutturali dell'edificio.

Data

Il Progettista

Geometra ALESSANDRO UZAN
Ordine Geometri di Roma
Albo n. Unica / 11227

INFORMATIVA SULLA PRIVACY (ART. 13 del d.lgs. n. 196/2003)

Il d.lgs. n. 196 del 30 giugno 2003 ("Codice in materia di protezione dei dati personali") tutela le persone e gli altri soggetti rispetto al trattamento dei dati personali. Pertanto, come previsto dall'art. 13 del Codice, si forniscono le seguenti informazioni:

Finalità del trattamento. I dati personali saranno utilizzati dagli uffici nell'ambito del procedimento per il quale la dichiarazione viene resa.

Modalità del trattamento. I dati saranno trattati dagli incaricati sia con strumenti cartacei sia con strumenti informatici a disposizione degli uffici.

Ambito di comunicazione. I dati potranno essere comunicati a terzi nei casi previsti della Legge 7 agosto 1990, n. 241 ("Nuove norme in materia di procedimento amministrativo e di diritto di accesso ai documenti amministrativi") ove applicabile, e in caso di controlli sulla veridicità delle dichiarazioni (art. 71 del d.P.R. 28 dicembre 2000 n. 445 ("Testo unico delle disposizioni legislative e regolamentari in materia di documentazione amministrativa").

Diritti. L'interessato può in ogni momento esercitare i diritti di accesso, di rettifica, di aggiornamento e di integrazione dei dati come previsto dall'art. 7 del d.lgs. n. 196/2003. Per esercitare tali diritti tutte le richieste devono essere rivolte al SUET.

QUADRO RIEPILOGATIVO DELLA DOCUMENTAZIONE GIÀ DISPONIBILE E ALLEGATA⁶

Il titolare allega, quale parte integrante e sostanziale della presente comunicazione inizio lavori asservata, la documentazione di seguito indicata:

| Atti allegati | Denominazione allegato | Casi in cui è previsto l'allegato |
|-------------------------------------|--|--|
| <input checked="" type="checkbox"/> | Elaborati grafici dello stato di fatto e di progetto | Sempre obbligatori |
| <input type="checkbox"/> | Notifica preliminare | Se l'intervento ricade nell' ambito di applicazione dell'articolo 99, comma 1, del d.lgs. n. 81/2008 e la notifica non è stata già trasmessa |
| <input checked="" type="checkbox"/> | Dichiarazione di produzione rifiuti (Allegato 1 D.G.C. n.100/16) | Se il volume è inferiore a 30 mc e se la categoria d' uso è residenziale o assimilabile |
| <input type="checkbox"/> | Piano di gestione dei rifiuti | Se il volume è superiore a 30 mc e se la categoria è diversa da residenziale o assimilabile |

⁶ Il quadro riepilogativo sarà adattato dalle regioni in funzione delle informazioni indicate nella CILA e nella dichiarazione del progettista e potrà essere predisposto in "automatico" dal sistema informativo.

| | | |
|--------------------------|-----------------------------|---|
| <input type="checkbox"/> | Delega Soggetti Legittimati | |
| <input type="checkbox"/> | Altre Comunicazioni | Obbligatorio se si sono inserite comunicazioni in dati dell'intervento |
| <input type="checkbox"/> | Relazione Storico-Critica | Per immobili individuati a qualsiasi titolo in Carta della Qualita ai sensi dell'art. 16 N.T.A. |
| <input type="checkbox"/> | Altro | |

ROMA CAPITALE
Municipio Roma

COMUNICAZIONE PAZIO LAVORI ASSICURATA
in base all'art. 6 del DL 3/2012, n. 28/2012, art. 1.

Intervento n. 1/19
Data: 2019



Scale: 1:1000
Data: 2019

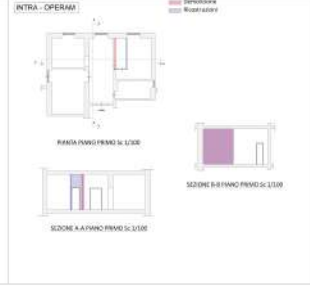

ROMA



In questa pagina sono riportati i riferimenti per effettuare il pagamento della rata indicata.

Reversale anno

Importo: 251,24 Euro
Codice fiscale ente: 02438750586
Codice avviso IUV:
Causale: Reversale
Diritti d'istruttoria - C.I.L.A art. 6, comma 2, lett. a)

Il presente atto può essere pagato in contanti o con carte di credito o debito:

- direttamente dal sito www.comune.roma.it, accedendo ai servizi online - pagamenti come utente anonimo oppure identificandosi tramite SPID, CNS o credenziali Roma Capitale;
• da Home-Banking selezionando il circuito CBILL;
• presentando questo avviso di pagamento:
1. negli Uffici postali con il bollettino PA compilato in ogni sua parte;
2. in banca o altri istituti di pagamento, dai tabaccai e le ricevitorie, nei supermercati partecipanti al sistema utilizzando il codice IUV, il QRcode o il codice a barre presenti.

L'utilizzo delle modalità di pagamento sopra citate garantisce che il versamento sia attribuito automaticamente alla tua posizione.

pagoPA® è un sistema pubblico - fatto di regole, standard e strumenti definiti dall'Agenzia per l'Italia Digitale e accettati dalla Pubblica Amministrazione e dai PSP aderenti all'iniziativa - che garantisce a privati e aziende di effettuare pagamenti elettronici alla PA in modo sicuro e affidabile, semplice e in totale trasparenza nei costi di commissione. Si tratta di un'iniziativa promossa dalla Presidenza del Consiglio dei Ministri alla quale tutte le PA sono obbligate ad aderire.



BancoPosta BIC BPPIITRXXX BIC BPPIITRXXX BIC BPPIITRXXX

PA

€ sul C/Cn. 20046033

CODICE IBAN

di Euro

251,24

INTESTATO A

ROMA CAPITALE - RISORSE ECONOMICHE PAGAMENTI

Codice Avviso

CF Ente 02438750586

Causale

REVERSALE

D'ISTRUTTORIA - C.I.L.A ART. 6, COMMA 2, LETT. A)

Eseguito da:

Nome e Cognome/Ragione Sociale

CFPIVA

Data di Scadenza

DIRITTI



TD 896 sul C/C n. 20046033

CODICE IBAN

di Euro

251,24

INTESTATO A

ROMA CAPITALE - RISORSE ECONOMICHE PAGAMENTI

Codice Avviso

CF Ente 02438750586

Causale

REVERSALE

D'ISTRUTTORIA - C.I.L.A ART. 6, COMMA 2, LETT. A)

Eseguito da:

Nome e Cognome/Ragione Sociale

CFPIVA

Data di Scadenza

DIRITTI



183491

BOLLO DELL'UFFICIO POSTALE codice cliente

BOLLO DELL'UFFICIO POSTALE

IMPORTANTE: NON SCRIVERE NELLA ZONA SOTTOSTANTE! importo in euro

numero conto



AUT.DB/SISB/PA-PDF 46398 DEL 15.06.2018

RICEVITORIA N°

VIA

ROMA

Data: 09:2

LIS IP S.p.A.
Via Staro, 4 - Milano
ISCR. ALBO IP N. 32698.3

Cod. Cliente:
Cod. Transazione (IUR):

Id. Transazione:

Data Transazione:

PAGO PA
ROMA CAPITALE
02438750586

Causale Versamento:

DIRIT

REVERSALE
ISTRUTTORIA - C.I.L.A ART. 6, COMMA 2,
LETT. A)
Codice IUV:

Importo:
Commissione:
Totale:

251,24
2,00
253,24

Pagamento Contanti
TRANSAZIONE ESEGUITA
Pagato via sistema
pagoPA

CONSERVI LO SCONTRINO
COME RICEVUTA
Informativa privacy su
lottomaticaservizi.it
L'efficacia solutoria
del pagamento coincide
con il rilascio della
ricevuta

NEWS
Sostieni insieme a noi
la ricerca contro le
malattie genetiche rare
Ora puoi donare
a favore della
FONDAZIONE TELETHON
in tutte le Tabaccherie
convenzionate LIS IP

UFFICIO POSTALE
linea cliente

Importo in euro

numero conto

0639792413>

PA



sul
C/Cn. 20046033

di Euro

251,24



sul C/C n. 20046033

di Euro

251,24

CONTI CORRENTI POSTALI - Ricevuta di Versamento

BIC BPPIITRXXX BancoPosta

CONTI CORRENTI POSTALI - Ricevuta di Accredito

BIC BPPIITRXXX

BancoPosta

CODICE IBAN

* * * * *

CODICE IBAN

* * * * *

Codice Avviso

DIRITTI

CF: DISTRUTTORIA - C.I.L.A ART. 6, COMMA 2, LETT. A)

CF Ente
Causale
REVERSALE
ISTRUTTORIA - C.I.L.A ART. 6, COMMA 2, LETT. A)
Esempio di:
Nome e Cognome/Ragione Sociale
Data di Scadenza
CF/PIVA

L'utilizzo delle modalità di pagamento sopra citate garantisce che il versamento sia attribuito automaticamente alla tua posizione.
pagoPA® è un sistema pubblico - fatto di regole, standard e strumenti definiti dall'Agenzia per l'Italia Digitale e accettati dalla Pubblica Amministrazione e dai PSP aderenti all'iniziativa - che garantisce a privati e aziende di effettuare pagamenti elettronici alla PA in modo sicuro e affidabile, semplice e in totale trasparenza nei costi di commissione. Si tratta di un'iniziativa promossa dalla Presidenza del Consiglio dei Ministri alla quale tutte le PA sono obbligate ad aderire.

Il presente atto può essere pagato in contanti o con carte di credito o debito:
● direttamente dal sito www.comune.roma.it, accedendo ai servizi online - pagamenti come utente anonimo oppure identificandosi tramite SPID, CNS o credenziali Roma Capitale;
● da Home-Banking selezionando il circuito CBILL;
● presentando questo avviso di pagamento:
1. negli Uffici postali con il bollettino PA compilato in ogni sua parte;
2. in banca o altri istituti di pagamento, dai tabaccai e le ricevitorie, nei supermercati partecipanti al sistema utilizzando il codice IUV, il QRcode o il codice a barre presenti.

Importo: 251,24 Euro
Codice fiscale ente: 02438750586
Codice avviso IUV:
Causale: Reverseale
CF: Diritto istruttoria - C.I.L.A art. 6, comma 2, lett. a)

In questa pagina sono riportati i riferimenti per effettuare il pagamento della rata indicata.

Reversale anno



ROMA